

MineTimes

www.rental-mine.com
編集・発行 / 株式会社ヨシノコーポレーション
〒812-0011 福岡県福岡市博多区博多駅前1-5-1
ヒューリック博多7F
☎ 092-477-3338 FAX 092-477-3362

着物でよろこびと感動をお届けする応援マガジン 2013年5月号(第5号)

05
TAKE FREE

フレッシュ!

TimesVoice / 庄野店長にインタビュー
「お客様に喜んでもらえるように」

特集企画

「NEW OPEN!! 東京六本木店大特集」

福岡・広島・大阪・東京の花火大会情報を先取り!

2013年花火大会日程

フレッシュな新入社員の皆さんをご紹介します!
「360°着物美人」

きもの豆知識vol.5

「伝統の文様染め 辻が花」

Pickupマイン

「マイン天神店のご紹介」

Mine®
Rental Kimono Mine

表紙写真/2013年度新入社員の皆さん

全国に9店舗

今後ますます広がるレンタル着物の



マインドウ黒崎店

黒崎駅から徒歩3分の美容室併設店。幅広いサービスで様々なスタイルをご提案します。



マイン小倉店

昨年9月にリニューアルオープンし、小倉駅から徒歩3分ととっても便利に。1号店としてマインはここからスタートしました。



マイン天神店

西鉄天神駅より徒歩10分。大名中心地に昨年6月にオープンした天神店には、個性的な着物や小紋が揃いOLさんに人気。



マイン博多店

JR博多駅より徒歩10分。キャナルシティ博多やその他結婚式場、中洲にも近いので様々な用途に利用されています。



マイン広島店

JR広島駅から徒歩10分。京橋川に面し、結婚式場へのアクセスも便利。お客様の声を大切に、幅広く対応しています。



マイン西新店

地下鉄西新駅より徒歩3分。落ち着いた雰囲気のあるお店で、特に主婦の方に多くご利用いただいております。



マイン心斎橋店

地下鉄心斎橋駅から徒歩3分。心斎橋の中心地に移転リニューアルし、もっと便利に!



マイン梅田店

地下鉄西梅田駅から徒歩5分。結婚式場へのアクセスも便利。北新地の入口にも面し、様々なお客様で賑わいます。

NEW OPEN

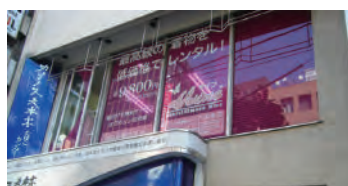

マイン六本木店

2013年6月1日、東京六本木にオープンしました。都営大江戸線六本木駅より徒歩1分ととっても便利!



お客様に喜んでもらえるように



研修後配属されたのは、七月で六年目になる広島店。現在女性スタッフと共に店舗を盛り上げており、売上を伸ばし続けている。今後広島において着物を着るならマインじゃなきゃ嫌と言われる店舗にしていきたいと語る。

今年度からは、梅田店・心斎橋店の二店舗の店長としても動きまわる日々だ。「地域によってお客様の雰囲気は全く違います。広島も大阪も全く客層が異なって面白いんです。そんな時は、とにかくお客様と話します。話せば話すほど地域性が見えてきますし、お客様の信頼度も変わってきます」

接客に対して揺るがない信念を持っている庄野店長。お客様に喜んでもらえるように、楽しんでもらえるように、笑顔でお帰りになるように、今日も店舗で楽しい会話が飛び交っている。

写真・文 (写真課 川野由季)

「私が就職した当時くらいから、呉服業界はどんどん衰退していってましたから、このままで大丈夫かなという危機感には常に取りまわりましたね。そんな折、紹介いただきマインを知り、衝撃が走りました。九千八百円という低価格で着付けはサービス!これからはマインのような会社先駆けとなっていくんだなと確信したんですね」

独学と接客経験を積み重ねながら、着物業界にとどまりと浸かっていた。そんな庄野店長がマインに転職したのは3年前のことだ。理由の一つに、当社の事業形態があった。



スタッフからの信頼も厚く親しみやすい庄野店長

庄野店長が着物に携わった仕事を始めて早十五年になる。大学卒業後、某通信販売会社に就職。そこで呉服事業部に配属されたのがきっかけのこと。

「呉服事業部の配属が決まった時、正直嫌だったんです(笑)今まで触れたことのない未知の世界でしたから、右も左も分からなくて。だからこそやりがいいはありましたね」

NEW OPEN

六本木店大特集

関東第1号店

お待たせしました、ついにメインが東京進出！！2013年6月1日に「レンタルキモノメイン六本木店」が華々しくオープン致しました。東京メトロ日比谷線、都営大江戸六本木駅から徒歩1分！六本木交差点すぐ近くにあるので、アクセスも最高ですね♪六本木ヒルズや東京ミッドタウンへもすぐに行けちゃいますので、結婚式だけでなく、お食事や観光に着物や浴衣を着ても◎！「気軽に着物を楽しもう！」がモットーのメイン。大都市東京でも、もちろん着物レンタル一律9,800円で着付けも無料サービスです。東京近郊でご用の際は、是非ともレンタルキモノメイン六本木店をご利用ください。

よろしくお願ひします

たくさんの方々の支えがあって、6月1日ついにメイン六本木店オープンです♥

東京タワーや六本木ヒルズに囲まれた大都会でも、たくさんの方に着物を楽しんで頂けるよう頑張っています！

(六本木店店长 真崎)



六本木店外観



ヘアセット・メイクスペース



ピンクのウィンドウ広告が目印！！

六本木交差点近く、外苑東通り沿いに目を引くピンクのウィンドウが！とっても目立っています。

ぴかぴかの鏡台で気分もアがる♥

広々としたヘアセット・メイクスペースが魅力的。ぐーんと可愛く大変身しちゃいましょう♪

受付スペース



メイン六本木店

東京都港区六本木5-1-4 六和ビル2F
TEL.03-5785-3881 ★アクセス…六本木駅より徒歩1分

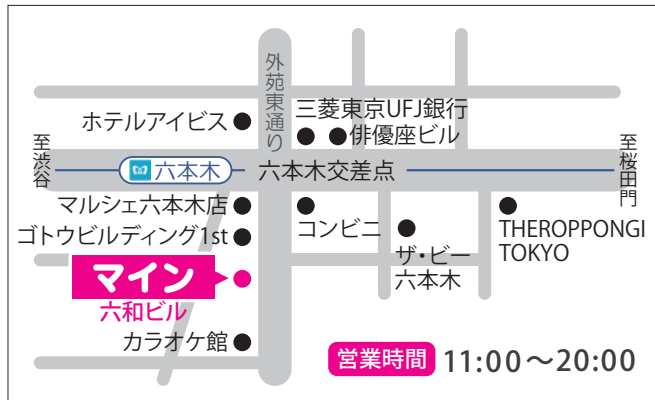

営業時間 11:00～20:00

お気に入りの1着を選びましょう

落ち着いた店内で、親切丁寧なスタッフと一緒に気に入りの1着を選びましょう！

六本木店の商品アイテムをチェック ▶ レンタル着物メイン

全国お祭り花火大会日程2013

福岡

- 7/19日 **くきのうみ花火の祭典** 夏の洞海湾を彩る花火大会。注目は美しい光のカーテン、若戸大橋にかかる全長400mのナイアガラです。
- 20日 **みやま納涼花火大会** 矢場川沿い、瀬高橋上流で開催され、今年約8000発の花火が打ち上げられます。
- 27日 **筑後船小屋花火大会** 筑後市夏の最大イベント。筑後広域公園内の広々とした観客席で、間近で上がる花火を見ることができます。
- 28日 **のおがた夏まつり** のおがた夏まつりのフィナーレに色鮮やかな花火が夜空を飾ります。幅1kmにもなる長いナイアガラが見ものです。
- 8/1日 **西日本大濠花火大会** 大濠公園を舞台に約6000発の花火が夜空(予定)を鮮やかに彩る県内有数の規模の花火大会です。
- 3・4日 **わっしょい百万夏まつり** 2日間にわたる北九州市の夏の祭典のフィナーレを飾る花火です。
- 4日 **福津市納涼花火大会** 玄界灘をバックに打ち上げられる花火を間近(福岡海岸)で見ることができ、迫力満点です。
- 5日 **筑後川花火大会** 水天宮夏祭の一環で、西日本最大級の花火大会に毎年多くの来場者が訪れます。
- 10日 **夢 HANABI** 「感動・発見の共有」をキーワードとして、青年会議所が主催する夏の最大イベントです。盛大な規模を誇ります。
- 13日 **関門海峡花火大会** 関門海峡をはさみ、北九州市門司区と山口県下関市の両都市経堂で開催される花火大会です。
- 13日 **筑前中間川まつり** 遠賀川を舞台に精霊舟の川下りや灯ろう流しなどのイベントも行われます。川面に美しく映える花火は見ものです。
- 24日 **甘木川花火大会** 先祖供養、家内安全、無縁仏の供養などの祈願をする伝統行事・流濯頂(ながれかんじょう)法要会と同時に開催します。
- 25日 **田主丸花火大会** 広々とした筑後川河川敷を舞台に約6000発の花火が夜空を彩ります。バリエーションに富んだ仕掛け花火は見応えアリ!

広島

- 7/27日 **広島みなと夢花火大会** 瀬戸内海で開催される花火大会。毎年約40万人以上の方が訪れる盛大なイベント。
- 8/1日 **福山なつまつりあしだ川花火大会** 夏祭り開催の最終日を飾る花火大会。芦田川の広い水面と山並みに映る花火は優雅です。

大阪

- 7/25日 **天神祭** 日本三大祭りの一つ。クライマックスを飾る夜空から光のシャワーが降り注ぐ「空中ナイアガラ」は見ごたえ充分!
- 8/1日 **教祖祭PL花火芸術** とにかくスケールが大きく、スターメインの連発や約1kmに及ぶ特大のナイアガラは迫力満点です。
- 9日 **宇治川花火大会** 「源氏ろまん」をテーマに宇治ならではの豪華花火が打ち上げられます。川面に映える花火は風情があります。
- 10日 **なにわ淀川花火大会** 10発一斉打ち上げに始まり、幻影花火、マジック花火など、あっと驚く仕掛け花火が盛りだくさん。
- 上旬 **みなとこうべ海上花火大会** メリケンパーク前に台船を並べて盛大に打ち上げ、みなと神戸の夜空を彩る夏の風物詩。

東京

- 7/23日 **葛飾納涼花火大会** 観客席から打ち上げ場所が近いので、都内でも屈指の臨場感満点の花火をご覧いただけます。
- 27日 **隅田川花火大会** 桜橋下流と駒形橋下流の2ヶ所から2万発もの花火が打ち上げられ、例年90万人の来場者が訪れます。
- 8/3日 **江戸川区花火大会** 8つのテーマに分かれて花火を打ち上げる音楽運動花火が特徴。オープニングから大迫力で楽しめます!

※日時や開催場所は現時点での情報の為、変更される場合があります。お出かけの際は、最新の情報をご覧くださいませお願いいたします。



服部友依(西新店)
お客様がまた着物を着て出掛けたいと思っていただけるように、明るい笑顔とポジティブな性格で頑張ります!



瀬戸絵里奈(本社デザイン課)
大きく成長し続けるマインと共にわたしも日々精進します。もっと多くの方々にマインを知って頂けるよう、たくさん考えながらフライヤー作成等取り組んでいきたいと思っています。

宮本詩織(広島店)
日本の文化である着物を少しでも多くの人に着て頂けるよう、自らよく勉強し、それを広められるように努めて参ります。



中原有香(本社経理課)
入社して一か月、経理の大切さを日々感じています。これからも成長するマインを陰から支えていきたいです。



中野真吾(北九州エリア)
わたしの目標は、着物を通してより多くのお客様の喜びと感動を生み出せる社員に一日でも早くなることです。



山本良太(本社商品課)
3ヶ月ひたすら頑張り、6ヶ月経ちましたら駄目な所はないように。1年経ちましたら後悔や反省を乗り越えて、3年経ちましたも仕事の慣れに墮落しないよう、初心を忘れずにやっていきたいと思っています。

「辻が花」

室町時代に隆盛を極め、縫紉絞りを主とした文様染め技法を「辻が花」といいます。庶民の小袖から始まったと言われており、後に豊臣秀吉などの武家に好まれ、高級品として一世を風靡しました。

しかし江戸初期になり、自由に色を使い絵画的表現のできる「友禅染め」が出現したことで「辻が花染め」は衰退していったと言われています。

そんな辻が花染めを現代に復元したのが久保田一竹です。

一竹は20歳の時に出会った古の「辻が花」の小裂に魅了され、いつの日かこの染を復活させたいという思いに駆られました。その後、応召、終戦など困難な時代を経た一竹は、本格的に「辻が花」の研究を開始します。

そしてついに度重なる重ね染め・重厚な絞り・独創的なデザインと色合いを基調とした作品「一竹辻が花」を生み出したのです。

着物に使われる染料は草木染などが主ですが、一竹は化学染料を使っています。それは末代先まで自らの作品を残しておきたいと願う一竹の思いからでした。河口湖にある一竹美術館にはそんな思いが込められた作品が数多く展示されています。

(黒崎店 藤田 加代子)



お客様の声

実際にマインをご利用下さったお客様から、たくさん「ありがとう」を頂いています！

ご意見・ご要望

着くまでこんなに楽しく着てました。接客態度も真珠のようでした。ありがとうございました。

ご意見・ご要望

すごく可愛いはがみに、メイクに合わせたお直しをありがとうございました。ありがとうございました。

ご意見・ご要望

とても素敵な卒業式になりました。ありがとうございました！

ご意見・ご要望

長袖のものを直前に借りたり、重ね着を付けてもらったので、お返しをかねてお返ししたのですが、重ね着に合わせたお返しがありました。着付けも全然苦しくありませんでした。

ご意見・ご要望

何度かトイレに行きました。が、最後まで着替えせずに終わりました。ありがとうございました。

ご意見・ご要望

お着物の他格で着物を着用でき、また入浴後も大変お返ししました。ありがとうございました。

ご意見・ご要望

とても明るく、ふんばりよくてきれい」と皆が言いました。何かとあった時をどうもありがとうございました。



つれづれ日記

メインスタッフの

3月、4月は出会いと別れの季節でした。梅田店は今年も卒業を迎えられる多くの学生様のお手伝いをさせていただきま

した。たくさんのお客様がいらっしやる中、友人の姿がありました。一緒に学生時代を過ごした友人の卒業式のお手伝いを私がする……。なんとも感慨深かったです(笑)

同時にマインだからこそ、こういったイベントに携えているんだなあと嬉しく思いました。

当日は大切な卒業式、1日楽しく過ごしてほしいという気持ちで、少し緊張しながらも一生懸命させていただきました。

お着付けやセット、メイクの間、たくさんのお話しを聞いて、「楽しんできてね！」と見送りしました。

夕方戻った友人は、「すっごい良かった！楽しかった！」と上機嫌でとても嬉しかったです。

お越しいただきありがとうございました。社会人頑張ってください！とても素敵な1日でした。

皆様もご卒業おめでとうございました！

(梅田店 松田幸)



今回は、レンタルキモノマインの新たな仲間になったフレッシュな10人をご紹介します！みなさんの気合十分！よろしくお願いします☆

360° 着物美人



上野真緒(博多店)

常にお客様を思い、思いやりの心と笑顔を大切に、素敵な着物をご提案出来るよう一生懸命頑張っています！とおもいます。



坂田春菜(博多店)

お客さまの「ありがとう」の一言に私自身がとても感激したり達成感や働きがいを感じることも多くなりました。今のこの前に進んでゆく気持ちをいつまでも忘れずにどんどんマインで成長していこうと思います。



大久保涼(博多店)

自分自身に甘えないで、もっと厳しく目標に向かって進んでいき、マインの一部となっていきたいです。



鶴丸瑛子(博多店)

お着物を着たときの、普段と違う自分を楽しんでいただきたいです！お客様に名前を覚えてもらえるような、お客様が楽しいと感じてくださるような、そういう接客が出来るように日々精進していきます！

Pickup マイン

今号は、西鉄天神駅から徒歩10分、大名の中心地にあるマイン天神店をピックアップ！ 個性的な着物や小紋が多く揃い、学生の方やOLさんに大変ご好評を頂いております。

Mine

マイン天神店

レンタルキモノマイン天神店は今年6月でOPEN2周年を迎えました。

天神駅から徒歩10分、天神大名の可愛らしいピンクのガラスの建物になっており、店内ではたくさんの素敵なお着物達と笑顔、元気いっぱいのスタッフがお客様をお待ちしております。

近隣には結婚式場や神社、料亭などが多く立ち並び、結婚式はもちろん、ご結納やお参り、お着物でのお出かけなど様々な用途に合わせたお着物をご用意しております。

天神という土地柄もあり、華やかな着物を多く取り揃えております。もちろん現代的で華やかなお着物から古典的で落ち着いたお着物、また、ちょっとしたお出かけにも着ていけるような小紋など素敵なお着物を沢山ご用意しております。

ぜひ一度レンタルキモノマイン天神店にご来店くださいませ。

スタッフ一同心よりお待ちしております。

天神店 久寿米木 志乃



Mine

着物編

帯アレンジ ∞

お太鼓系、お文庫系、立て矢系…
3つの基本形から織りなす、
何百通りの帯アレンジ！
それぞれの用途に合わせた
帯結びを楽しみましょう♪

この一本で
カワイイは
作れる♪

一般社団法人 日本着物コンシェルジュ協会® **マインアカデミー**

全コース月額5,000円で学べる本格着付教室

美心礼装華

私達は美しい心を持ち、着物を愛し、
次世代へ着物文化を伝えていくことを使命と思い、活動していきます。

自分に合ったコースで着付けを学べる！

Course 1 **マイン教室**

【通学期間】9ヶ月(標準) 【回数・時間】月3回/2時間

Course 2 **リベンジ教室**

【通学期間】9ヶ月～3年(標準) 【回数・時間】月3回/2時間

【対象】免許や経験はあるがもう一度着付師として活躍したい方。
街着・訪問着・留袖・振袖までの他装着付の習得他

Course 3 **キャリア教室**

【通学期間】6ヶ月～2年(標準) 【回数・時間】月3回/3時間

【対象】短期間で確実にプロレベルの技術力を身に付けたい方
【内容】街着・訪問着・留袖・振袖・婚礼までの他装着付の習得他

..... 各教室とも入学随時受付中!

現在、約50名の認定着装師が全国で活躍中!

さらにステップアップして
着物コンシェルジュの道へ

必ず仕事につながるサポート体制

日本着物コンシェルジュ協会認定講師
として全国で活躍の道が開けます。

習得後は...

- マインでの社員登録
- マインでのパート勤務
- マインでのフリー勤務
- マインでの講師勤務
- 着物コンシェルジュ登録
- 独立・フリー

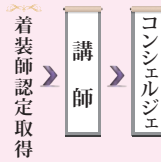

受付担当: 山入端 070-5812-3514

キモノの楽しさをひろげる新しい仲間を募集します。

今までにない**全く新しいスタイルのレンタルキモノ**

F/C加盟店募集開始

直営店全店黒字



顧客満足度
98%

リピート率
85%

ビジネス形態

- 着物レンタル商品を多数品揃え
- 写真撮影などオプションも充実
- 一貫したサービスを総合的に提案

ビジネスの特徴と魅力

- リピート紹介率85%
- 収益率20%以上可能
- 会員数4万名突破！更新中

顧客・市場分析

- 着物好きが大半を占める現状
- 民族衣装としての社会的価値
- 高いニーズと市場開拓余地の広さ

まずは資料請求! ↓



株式会社
ヨシノコーポレーション

福岡県福岡市博多区博多駅前1-5-1 ヒューリック博多7F
TEL 092-477-3338 FAX 092-477-3362
E-mail kimono@rental-mine.com

WEBからの資料請求はこちら
www.rental-mine.com

新店舗オープン情報

レンタル着物マインに
新しい店舗が仲間入りします!

OPEN

2013年8月1日オープン予定

関東第2号店

みなさまのご来店を心よりお待ちしております!



メイン企画広告

マインのロケーション婚礼撮影

最高のロケーションで二人の最高の笑顔を残しませんか?マインの「婚礼ロケ撮パック」は、発売以来多くのお客様にご好評頂いている、当店自慢のお写真パックです。各地の由緒ある日本庭園で撮影するので、四季折々の風景の中で、お二人の特別な写真が残せます。これからの季節は、梅や桜、新緑など華やかになっていくばかり!1日1組限定のプランなので、ご予約はお早めに!

✕キリトリせん

トクする
マイン
クーポン

切り取って
お店にGo!

初回のお客様入会金サービス!
会員様は500円引!

【全店共通】 【年中無休】

【有効期限】2013年7月末日迄

✕キリトリせん

最高級の着物を
低価格にて
レンタル致します

— 気軽に着物、楽しもう —



会員様限定特典

(Wポイントメンバーカード発行
ご利用に応じてチケットを進呈
30%・50%・無料！)

2回目からのレンタルは

5%OFF

着物レンタル料金

[どの商品も一律]

9,800円

(税込10,290円)

さらに

着付けは無料サービス!

お手入れ不要! そのままご返却下さい。

商品アイテム

- 振袖 ● 訪問着 ● 黒留袖 ● 色留袖 ● 色無地 ● 卒業式袴
- 浴衣 ● 単衣 ● 絹 ● 紋付 ● 男物袖 ● 七五三 ● 喪服

レンタル内容

着物・袋帯・長じゅばん・帯締め・帯揚げ・重ね衿・草履・バッグ
小物一式(帯枕・帯板・腰紐・衿芯・コーリンベルト・三重紐・伊達締め)

ご用意頂くのは肌じゅばんと足袋だけ!

●肌じゅばん・足袋をお持ちでない方は、レンタルご利用の
お客様に限り特別価格にて販売いたします。

【肌じゅばん】1,900円 【足袋】1,600円

レンタル・キモノ
マイン



予約も簡単!!

PC・携帯電話で
今すぐアクセス!

レンタルキモノマイン

検索

www.rental-mine.com

年中無休

編集後記

写真課 川野 由季

あ
こと言う間にマインタイムズ発行から1年経
ちました。

今回は、六本木店の情報から、花火大会情報、加
えて8月オープン予定の関東第2号店情報まで、
内容ぎっしりだったかと思えます。

いつもご愛読されている皆様、初めて手にとつて
みられた皆様、どうもありがとうございます。

さて今回の表紙には、今年度当社に入社した、新
入社員10名の集合写真を起用しています。

この写真を撮った日は研修最終日で、新入社員全
員で着物を着て、榎田神社へお参りに行ったので
した。手を合わせて祈願している様子を見なが
ら、私が入社した日のことを思い出しました。

「この会社でこうしたい、ああなりたい」と色々
思いを馳せて入社式に臨んだ時の光景は、今でも
鮮明に覚えています。

今回の「360着物」では、新入社員の紹介と共に、
意気込みなども載せています。それぞれ熱い思い
が伝わってきます。今後とも成長し続けるマイ
ン、そしてマインタイムズをどうぞよろしくお願
い致します。

